

## ELEVACION Y MANEJO DE CARGAS / ESTIBADOR DE ALTURAS



# ESTIBADOR DE ALTURA SEMI ELÉCTRICO 1.5TON 3.3MT RED LIFT



Estibador de Altura Semi Eléctrico 1.5Ton 3.3mt Red Lift KS-1533, De alta maniobrabilidad y gran capacidad, ideal en bodegas y lugares donde el cuidado perimetral es exigente, alcanza hasta 3300 mm de altura, seguro y confiable, la asistencia del equipo semi eléctrico facilitara el manejo de carga en alturas, como estibadora o apilador de alturas, de control total y fácil conducción, este Estibador de Altura es indicado en bodegas y sitios de almacenaje donde exista variedad de dimensiones y pesos en carga.

### FICHA TÉCNICA

Capacidad nominal de carga	1500 kg
Centro de carga	400 mm*
Altura máxima de elevación	3300 mm
Altura mínima de las horquillas	90 mm
Mástil	Sencillo
Velocidad de elevación (cargado / sin carga)	60 / 80 mm/s
Velocidad de descenso (cargado / sin carga)	120 / 100 mm/s



## FICHA TÉCNICA

<b>Tipo de operación</b>	Operador a pie
<b>Sistema de elevación</b>	Motorizado eléctrico
<b>Sistema de tracción</b>	Manual
<b>Radio mínimo de giro</b>	1500 mm
<b>Longitud de horquillas</b>	1150 mm
<b>Ancho uña</b>	150 mm
<b>Alto uña</b>	60 mm
<b>Ancho total horquillas</b>	Ajustable de 360 a 770 mm
<b>Altura libre al suelo</b>	20 mm
<b>Ruedas</b>	PU Poliuretano
<b>Ruedas de dirección</b>	Ø180 x 50 mm
<b>Ruedas delanteras</b>	Ø80 x 60 mm
<b>Baterías</b>	1 batería Gel sellada de 12 V – 105 Ah libres de mantenimiento
<b>Voltaje del sistema</b>	12 V
<b>Conexión eléctrica</b>	110 V
<b>Motor de tracción</b>	N/A
<b>Motor de elevación</b>	DC 12 V / 1.5 kW
<b>Autonomía de trabajo</b>	Uso liviano (poco levante, mayor desplazamiento): 6 a 8 horas / Uso medio (operación típica con elevaciones frecuentes): 4 a 6 horas / Uso pesado (elevaciones continuas a 3.5 m): 3 a 4 horas
<b>Tiempo de carga</b>	Carga completa (100%): 8 a 10 horas / Carga parcial (50%): 3 a 4 horas
<b>Dimensiones totales</b>	1900 x 770 x 2330 mm
<b>Peso operativo</b>	400 kg



CONSULTA LOS VIDEOS EN: [www.youtube.com/@maquitecdecolumbia](https://www.youtube.com/@maquitecdecolumbia)



<https://youtu.be/0xSg49ShrDA>

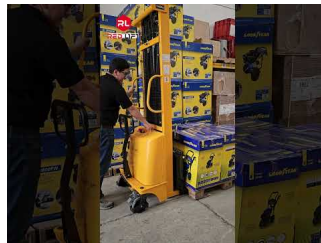

<https://youtube.com/shorts/s5FWUS2ejhc?feature=share>

#### **Certificados:**

1. Certificado de Garantía
2. Política Devoluciones, Cambios y Reembolsos
3. Certificado de Repuestos y Consumibles
4. Declaración Origen de Fondos y Veracidad de la Información
5. Tratamiento de Datos (Versión 200424)

Encuentre en este link:

<https://maquitec.co/m/241225>

#### **Certificados Bancarios:**



#### **Seguro de Transporte:**

Para tu compra contamos con póliza de seguros SURA número 900000924835 con vigencia hasta Febrero 2026, que protege tus productos en caso de siniestro por concepto de transporte.

#### **Certificado:**

<https://maquitec.co/m/3u>



#### **RUT Maquitec:**

<https://maquitec.co/m/1125>

[info@maquitecdecolombia.com](mailto:info@maquitecdecolombia.com)

Bogotá: CR 22 # 68 - 68

Medellín: CR 52 # 14 - 30 Local 165 - Centro Empresarial Olaya Herrera

Cali: CL 10 # 13 - 45 Barrio San Juan Bosco

**SKU:**  
KS-1533



**Todos los derechos reservados.**

**Maquitec de Colombia S.A.S**

© 2026