

GENERADOR / GENERADOR ABIERTO

PLANTA ELÉCTRICA DIÉSEL ABIERTA AOSIF 30KVA 127/220V 3F AX-30OPEN

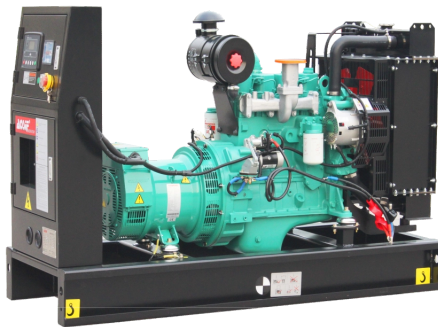

CONSUMOS Equipos Eléctricos Tradicionales

Consumos en Vatios

| | | | |
|-----------------------|-------------|-----------------|------|
| Taladro pequeño | 350 | Aspiradora | 1500 |
| Taladro Grande | 1050 | Microondas | 800 |
| Rotomartillo Mediano | 900 | Ducha | 4500 |
| Demolidor Mediano | 1800 | TV de 32" a 50" | 90 |
| Troncosadora | 2400 | Planchas | 1000 |
| Vibrador Concreto 3Hp | 2250 | Lavadora | 350 |
| Bomba de Agua 1/2 Hp | 380 | Computador | 300 |
| Aire Acon 22.000 btu | 650 - 2.600 | Mini componen | 60 |
| Ventilador | 90 | Licudadora | 400 |
| Nevera | 400 | | |

- Consumos estimados, son solo informativos, todo depende del consumo real de su equipo.
- Recuerde que en el arranque inicial, los equipos llegan a consumir hasta 3 veces su potencia.
- Ejemplo al Taladro Pequeño 350 Vatios x 3= consumiria al arrancar 1050 Vatios.
- Esto quiere decir que el generador recomendado debe ser minimo de 1700 Vatios (1.7KW)

Planta Eléctrica Diésel Abierta AOSIF 30kVA 127/220V 3F AX-30 OPEN, Cuenta con filtros de serie, separador de combustible, Radiador y ventilador con resguardo de seguridad, alternador de un solo cojinete IP 23, Clase de aislamiento H, Estructura base de acero resistente y tanque de combustible base de operación de 8 horas, con tablero de control automático y disyuntor tripolar.

FICHA TÉCNICA

| | |
|-----------------------|------------------------------------|
| Potencia continua | 28 KVA (22 Kw) |
| Potencia máxima | 30KVA (24Kw) |
| Marca | AOSIF |
| Cabinada | No |
| Conexión | 3F |
| Voltaje | 127V/220V |
| Motor | Fawde 4DW91-38D Aspiración natural |
| Velocidad de Rotación | 1800 Rpm |
| Generador | Tipo Stamford |



FICHA TÉCNICA

Factor de potencia

0,8

Dimensiones

1860 x 730 x 1350 mm

Peso

695 Kg

Perdida de potencia por altura:

Motores de aspiración natural: X cada 1000 mt de elevación *MSL 10% ?

Motores Turbo cargados: X cada 1000 mt de elevación *MSL 3%*MSL: Sobre nivel del mar

Certificados:

1. Certificado de Garantía
2. Política Devoluciones, Cambios y Reembolsos
3. Certificado de Repuestos y Consumibles
4. Declaración Origen de Fondos y Veracidad de la Información
5. Tratamiento de Datos (Versión 200424)

Encuentre en este link:

<https://maquitec.co/m/241225>

Certificados Bancarios:



Seguro de Transporte:

Para tu compra contamos con póliza de seguros SURA número 900000924835 con vigencia hasta Febrero 2026, que protege tus productos en caso de siniestro por concepto de transporte.

Certificado:

<https://maquitec.co/m/3u>



RUT Maquitec:

<https://maquitec.co/m/1125>

info@maquitecdecolumbia.com

Bogotá: CR 22 # 68 - 68

Medellín: CR 52 # 14 - 30 Local 165 - Centro Empresarial Olaya Herrera

Cali: CL 10 # 13 - 45 Barrio San Juan Bosco

SKU:
AX-30OPEN



Todos los derechos reservados.
Maquitec de Colombia S.A.S
© 2026